

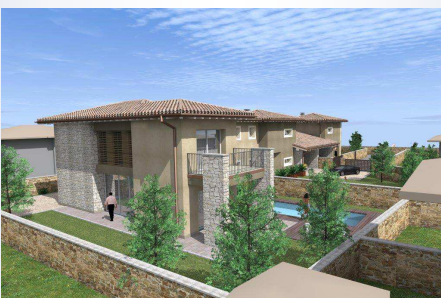

## Realizzazione di nuovo fabbricato residenziale Comune di Erbusco (BS) Fraz. Villa — via Breano



## PLANIMETRIA GENERALE



## UNITA' IMMOBILIARE "A"

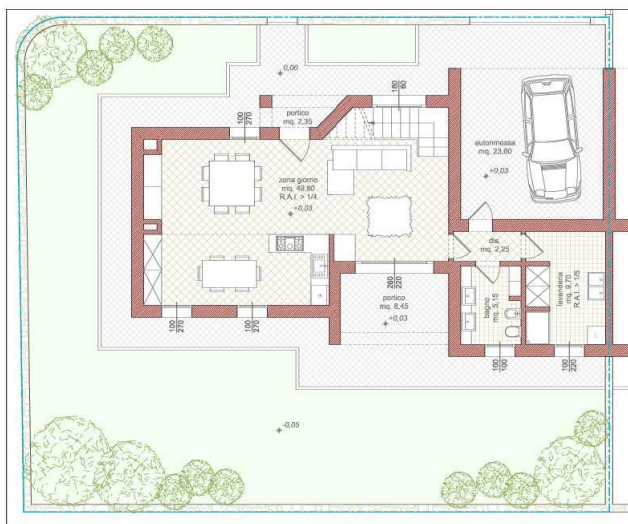

PIANTA PIANO TERRA - Scala 1:100

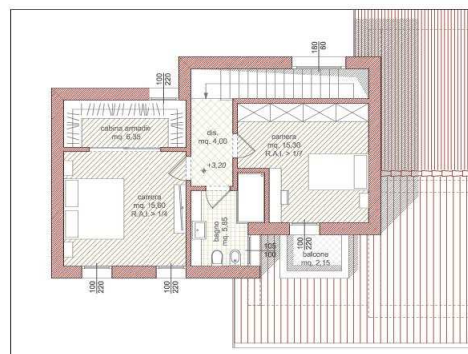

PIANTA PIANO PRIMO - Scala 1:100

destinazione	sup. mq.
abitazione piano terra	91,18
abitazione piano primo	70,22
portico	11,37
balcone	3,34
autorimessa	24,98
verde privato e vialetti	192,86



## UNITA' IMMOBILIARE "B"

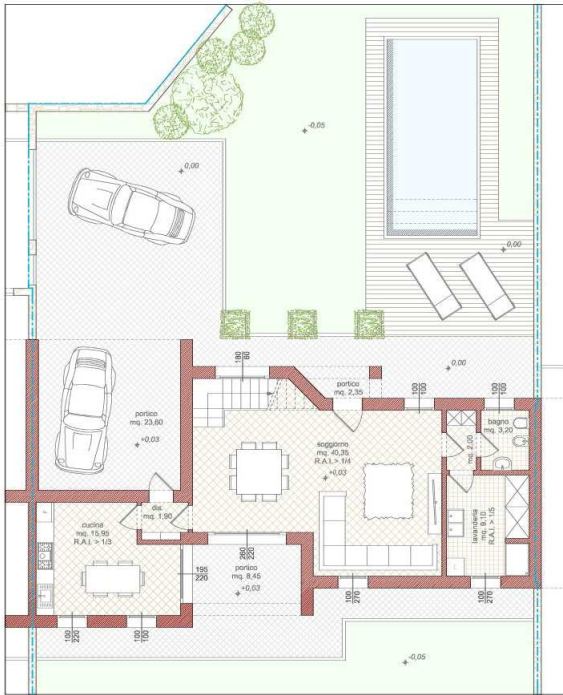

PIANTA PIANO TERRA - Scala 1:100

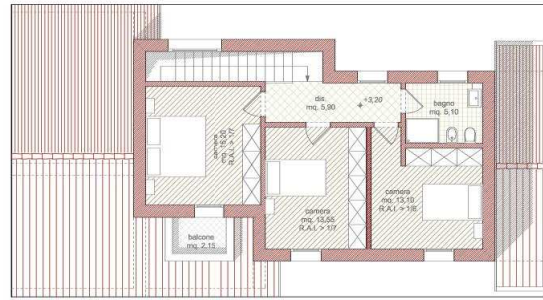

PIANTA PIANO PRIMO - Scala 1:100



destinazione	sup. mq.
abitazione piano terra	96,56
abitazione piano primo	76,84
portico	11,37
balcone	3,34
autorimessa	24,98
verde privato e vialetti	283,53
piscina	21,44



## UNITA' IMMOBILIARE "C"

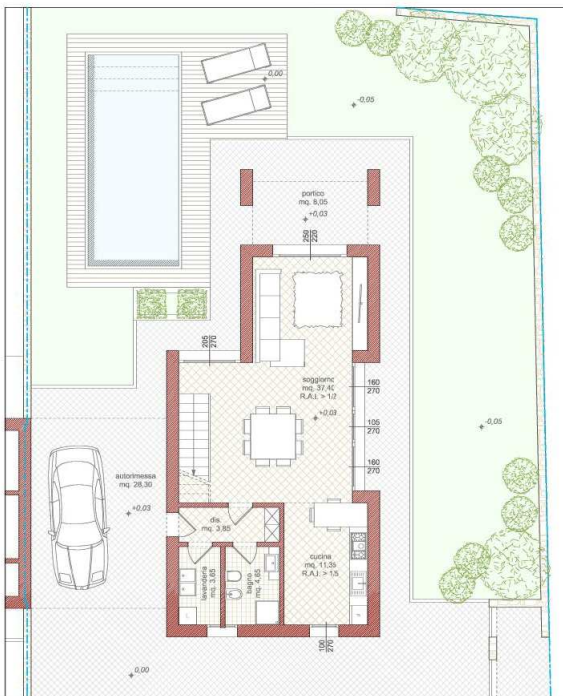

PIANTA PIANO TERRA - Scala 1:100

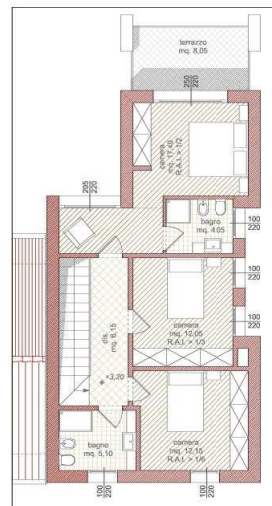

PIANTA PIANO PRIMO - Scala 1:100

destinazione	sup. mq.
abitazione piano terra	81,60
abitazione piano primo	81,60
portico	9,05
terrazzo	9,05
autorimessa	29,58
verde privato e vialetti	315,67
piscina	23,04

